



社協だより

平成28年3月15日発行

社会福祉法人 士別市社会福祉協議会 士別市東5条3丁目 サポートセンターしべつ内 (TEL22-3012)
<http://www.shibetsu-shakyo.jp/>



「小地域福祉活動報告」南町南栄自治会



「士別市の防災への取り組みについて」士別市

「平成 27 年度 災害に強い地域づくり研修会」

2月27日(土)、「災害に強い地域づくり研修会」を開催し、「『まさか』の時に繋がる地域づくり」をテーマに、講演や実践報告が行われました。

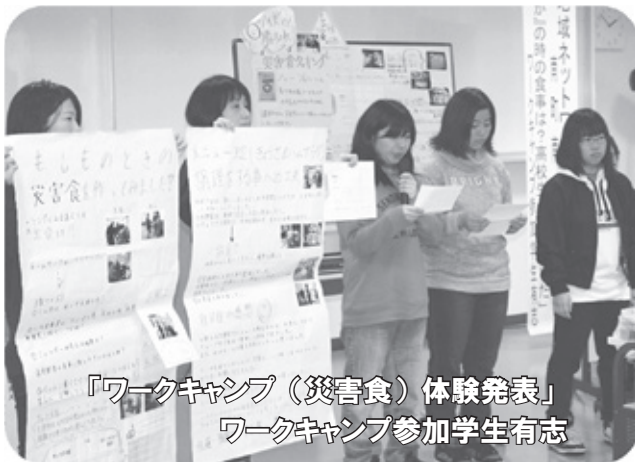

「ワークキャンプ(災害食)体験発表」
ワークキャンプ参加学生有志

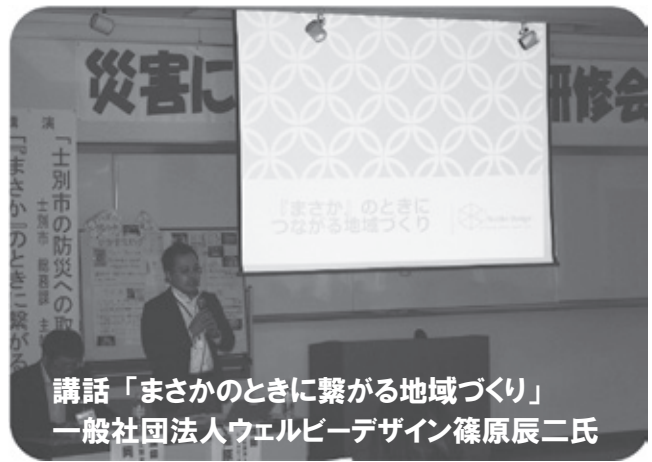

講話「まさかのときに繋がる地域づくり」
一般社団法人ウェルビーデザイン 篠原辰二氏

「日頃からの地域での取り組みが、災害時などのまさかのときに繋がる」というテーマで、「自治会」、「学生」、「市の担当者」の方々に、様々な視点からお話をさせていただきました。はじめに、南町南栄自治会の清さんから、「小地域福祉活動」の取り組みについて、次に、ワークキャンプに参加した市内の高校生から、「災害食体験」について、また、士別市総務課主幹の岡崎さんから、「士別市の防災への取り組み」を紹介していただきました。そして最後に、一般社団法人ウェルビーデザイン理事長の篠原さんから、「日頃からできないことは、災害時などのまさかの時にもできない。何かあった時ではなく、何かありそうな時から地域で取り組んでいくことが大切」などと、地域に住む私たち一人ひとりが意識すべきことを、教えていただきました。

ご協力ありがとうございました!!

共同募金・歳末たすけあい募金

平成 27 年度士別市共同募金委員会に、下記のようにたくさんの善意が寄せられました。
市民の皆様の温かいご協力と、募金ボランティアの方々のご尽力に心から感謝申し上げます。

平成 27 年度「赤い羽根」共同募金は

5,471,969 円

が寄せられました。



共同募金・歳末たすけあい募金内訳

	平成 27 年度目標額	平成 27 年度実績額
戸 別 募 金	1,869,000 円	1,836,750 円
事 業 所 募 金	1,750,000 円	1,649,000 円
街 頭・ 職 域 募 金	300,000 円	262,316 円
学 校 募 金	100,000 円	111,247 円
興 行 募 金	150,000 円	184,685 円
歳末たすけあい募金	1,400,000 円	1,427,971 円
合 計	5,569,000 円	5,471,969 円

共同募金の使い途

士別市の福祉活動に……

士別市社会福祉協議会の
活動推進のために

3,081,998 円

- 学童生徒ボランティア活動推進事業
- 社協だよりの発行事業
- 中学生・高校生ワークキャンプ事業
- 小地域ネットワーク活動推進事業
- 士別市福祉教育懇談会
- 老人安全杖無料配布事業
- ふれあい広場開催事業
- 福祉の店「シュペツ」運営助成事業
- 在宅福祉支援事業
- 地域交流事業
- 支部社協活動推進事業
- 募金運動関係経費

歳末たすけあいに

1,427,971 円

低所得世帯、長期ねたきり老人、福祉施設入所児童、在宅重度障がい者障がい児見舞金

道内各地の福祉向上に……

道内各地の福祉活動
推進のために

962,000 円

道内各地の小規模施設の運営や在宅福祉活動の推進、ボランティア活動振興のために使われます。



愛にはじまり
希望となご
赤い羽根!!

ボランティアセンター「掲示板」

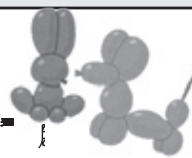

「ほくと児童館 バルーンアート交流会」

ボランティア 除雪ボランティア

NIPPO



除雪ボランティア

社協なんでもQ & A ⑪

「ボランティア活動保険」ってなあに？

ボランティア活動中、①「自分」が怪我をしたとき、②「周りの人」へ誤って怪我をさせてしまったとき、③他人のものを壊してしまった場合、賠償責任などの補償を受けられる保険です。

<加入できる方>

ボランティア団体、個人ボランティア

<補償期間>

平成28年4月1日～平成29年3月31日

※ 中途加入の場合は、加入手続き完了日の翌日から、平成29年3月31日まで

<保険料>

(1人あたり)

	Aプラン	Bプラン
基本タイプ	300円	450円
天災タイプ	430円	650円

<加入に必要なもの>

- ・個人の方 → 保険料のみ
- ・団体の方 → 保険料、印鑑、加入者名簿(氏名・年代を記載)

<お問い合わせ・申し込み>

士別市ボランティアセンター事務局(士別市社協内)
担当: 生方・古川) までご連絡ください。

「相手」と「自分」が、安心してボランティアをするために!



皆様の温かい心 ありがとうございます。
さまざまな福祉の充実に幅広く活用しています。



平成 27 年 12 月 25 日～平成 28 年 2 月 29 日

弔慰寄付金			物品預託			物品預託																																																																																																																																																																																																																																																																																																					
阿部 ハツエ 様	中峰 エミ子 様	使用済み切手	上川北濃業共済組合 様	610 枚	桜 丘 荘 様	グループホーム和 様	森岡 令子 様	浅原 綾子 様	全日本年金者組合士別支部 様	271 枚	美 口 加奈子 様	高 田 二六五 様	鈴木 妙子 様	下吉 康弘 様	藤田 隼治 様	167 枚	高 橋 量 昭 様	西 條 士 別 店 様	尾形 昇 様	柳 幸子 様	藤野 麗華 様	6 枚	東 丘 急 便 様	神 口 政 子 様	片岡 文子 様	中 忠行 様	高田 二六五 様	518 枚	大 野 謙 一 様	水 村 惠 美 子 様	岡 強志 様	佐々木 義明 様	木谷 敏子 様	94 枚	スナックフレンズ 様	ローソン南町店 様	三宅 義昭 様	山崎 敏文 様	士別市教育委員会 様	261 枚	北昭産業㈱士別支店 様	ボヌール士別 様	山本 良二 様	佐伯 奈々 様	しべつ絵本読み聞かせ場の会 様	264 枚	朝日消防朝日支所 様	十 河 満 様	市名 悦子 様	松本 圭子 様	早紀 様	200 枚	佐々木 雪 絵 様	岡 村 志 信 様	佐藤 豊 様	小野 美千代 様	大野 謙一 様	44 枚	一期一会 よしの木 様	富 樫 美 年 子 様	眞野 美嘉 様	松浦 功四郎 様	カード	名寄友の会士別支部 様	1 枚	小規模老健ボヌール士別 様	篠 塚 文 雄 様	田渕 シズ子 様	瀧本 廣美 様	名寄友の会士別支部 様	11 枚	吉 田 ゆかり 様	小 林 稔 様	大崎 修一 様	高島 健一 様	上原 隆俊 様	215 枚	立 崎 皓 太 郎 様	紺 野 宏 一 様	伽賀 良子 様	大久保 正幸 様	東丘急便 様	5 枚	鈴 木 建 設 (株) 様	林 茂 男 様	岩竹 和男 様	久保 博子 様	道北自動車学校 様	1 枚	パ ラ ダ イ ス 4 0 様	紺 野 キ ヌ エ 様	玉田 英則 様	大西 豊繁 様	早紀 様	16 枚	大 泉 廣 司 様	長 谷 川 美 知 子 様	川原 潤 様	吉村 大輝 様	大野 謙一 様	はがき	宮向 敏行 様	20 枚	近 野 強 様	9 枚	武 田 郁 子 様	菊 田 敏 文 様	近藤 美代子 様	阿部 久重 様	宮向 敏行 様	13 枚	総合福祉センターさんあい 様	奥 山 龍 照 様	上中 孝子 様	岡田 雅人 様	近野 強 様	48 枚	ク イ ッ ク カ ッ ト B B 様	谷 忠 義 様	堀川 正一 様	安田 勝 様	渡辺 直子 様	洗剤	安部 幸治 様	13 個	森 文 枝 様	西 田 貢 様	西尾 誠司 様	谷内 春江 様	雑巾	佐々木 勝子 様	10 枚	み つ ば ク リ ー ニ ン グ 様	大 崎 陽 司 様	宮武 茂雄 様	足利 マサ 様	カレンダー	宮武電機㈱ 様	20 本	佐 々 木 勝 子 様	土 屋 春 光 様	福祉寄付金	士別市役所 様	佐藤 繁夫 様	タオル	近野 強 様	7 枚	桜 丘 荘 様	沼 田 凌 ・ 愛 菜 様	物品預託	使用済み切手	朝日総合支所 様	1965 枚	山 岸 正 司 様	トヨタ自動車士別試験場 様	士別市役所 様	佐藤 繁夫 様	渡部 朋江 様	65 枚	原 田 優 様	士 別 モ ー タ ー ス 様	物品預託	使用済み切手	宮向 敏行 様	760 枚	熊 谷 智 一 様	スナックフレンズ 様	物品預託	使用済み切手	松本 初恵 様	764 枚	佐 々 木 雪 絵 様	北昭産業㈱士別支店 様	物品預託	使用済み切手	温根別第6自治会女性部 様	95 枚	小 林 千 翔 凛 様	朝日消防朝日支所 様	物品預託	使用済み切手	ためきや 様	35 枚	一 期 一 会 よ し の 木 様	グ ル ー プ ホ ー ム 和 様	物品預託	使用済み切手	市消防 様	205 枚	野 尻 文 子 様	高 田 二 六 五 様	物品預託	使用済み切手	名寄友の会士別支部 様	728 枚	美 口 加 奈 子 様	士 別 市 教 育 委 員 会 様	物品預託	使用済み切手	武田 秀一 様	807 枚	中 川 妙 子 様	た よ ろ 日 向 温 泉 様	物品預託	使用済み切手	上原 隆俊 様	56 枚	三 木 繁 様	㈱ 柴 苑 様	物品預託	使用済み切手	奈良 妙子 様	147 枚	コ ム ネ ッ ト 様	西 條 士 別 店 様	物品預託	使用済み切手	吉田 ゆかり 様	90 枚	安 部 幸 治 様	神 口 政 子 様	物品預託	使用済み切手	鈴木建設㈱ 様	428 枚	石 原 知 加 子 様	水 村 惠 美 子 様	物品預託	使用済み切手	近野 強 様	14 枚	東 丘 急 便 様	ロ ー ソ ン 南 町 店 様	物品預託	使用済み切手	総合福祉センターさんあい 様	464 枚	コ ス モ ス 苑 様	ボヌール士別 様	物品預託	使用済み切手	妻鳥 たけ子 様	127 枚	西 田 靖 夫 様	十 河 満 様	物品預託	使用済み切手	佐々木 勝子 様	15 枚	山 下 隆 様	岡 村 志 信 様	物品預託	使用済み切手	子ども子育て応援室 様	464 枚	皆 森 寿 美 枝 様	富 樫 美 年 子 様	物品預託	使用済み切手	宮武電機㈱ 様	3285 枚	山 下 篤 様	木 島 商 店 様	物品預託	使用済み切手	一期一会よしの木 様	503 枚	岡 崎 光 功 様	柏 倉 浩 様	物品預託	使用済み切手	佐藤 晴子 様	17 枚	秋 保 博 様	松 川 勝 利 様	物品預託	使用済み切手	市保健福祉部 様	1575 枚	斉 藤 か ず き 様	東 田 恒 治 様	物品預託	使用済み切手	有野産業 様	2073 枚	加 納 均 整 院 様	粟 野 薫 様	物品預託	使用済み切手			野 口 電 気 店 様	中 土 別 小 学 校 様	物品預託	使用済み切手				小 南 力 蔵 様

★おねがい★

*使用済み切手、書き損じはがき、使用済みカードは、「収集ボランティアサークルひまわり」さんに、例会時に枚数を数えていただいてから、社協だよりに掲載しています。

そのため、社協で受付してから名前が社協だよりに掲載されるまで時間がかかることがあります。ご了承下さい。

*「エコキャップ」は、ペットボトルについているもののみ取り扱っています。醤油やお酒などの金属・プラスチックのキャップは回収していません。

また、シールなどが貼られている場合は剥がしてからお持ちください。

*リングブルとエコキャップは、寄付先が異なるため、一緒の袋に入れずに分別してお持ちください。ご協力をよろしくお願いいたします。

*使用済み切手は、台紙から剥がさないで、周りを1センチ程度残した状態でお持ちください。ご協力をよろしくお願いいたします。

