

社協だより

平成21年9月15日発行 社会福祉法人 士別市社会福祉協議会 士別市東5条3丁目 サポートセンターしべつ内(TEL22-3012)
<http://www.shibetsu-shakyo.jp/>



(玉入れ)



(ねらいを定めて)

**第18回 士別市老人クラブ
 連合会大運動会**

士別市老人クラブ連合会主催の第18回大運動会が8月7日に士別市多世代スポーツ交流館で開催されました。今回は、市内の29老人クラブから350人が参加して5チームに分かれてさわやかな汗を流しました。競技では、「ボール転がしリレー」や「玉入れ」「ねらいを定めて」のほか「ペットボトルつりリレー」など特色ある種目が行われ、参加者たちは楽しいひとときを過ごしました。



わきあがる歓声!!

あふれる笑顔

(ボール転がしリレー)

赤い羽根共同募金運動

10月1日～12月31日

ことしも、みなさんの暖かい
ご協力をお願い申し上げます。

目標額 6,000,000円

愛ちゃん と 希望くん

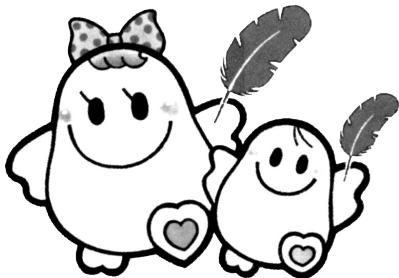

内訳

- 街頭募金 365,000円
- 戸別募金 2,062,500円
- 事業所募金 1,905,000円
- 学校募金 167,500円
- 歳末たすけあい募金 1,500,000円

共同募金の使い途

士別市の福祉活動に……

士別市社会福祉協議会の
活動推進のために

3,478,000円

- 心配ごと相談所運営事業
- 学童生徒ボランティア活動普及事業
- 社協だよりの発行事業
- 中学生・高校生ワークキャンプ事業
- 小地域ネットワーク推進事業
- 士別市福祉教育懇談会
- 老人安全杖無料配布事業
- オムツを贈る運動推進事業
- ふれあい広場開催事業
- 福祉の店「シュベツ」運営育成事業
- 在宅福祉支援事業
- 地域交流事業
- 募金運動関係経費



道内各地の福祉向上に……

道内各地の福祉活動
推進のために

1,022,000円

道内各地の小規模施設の運営や在宅
福祉活動の推進、ボランティア活動
振興のために使われます。
火災・風水害等災害見舞金交付事業

士別市の
歳末たすけあいのために

1,500,000円

低所得所帯、長期ねたきり老人、福
祉施設入所児童、在宅重度障がい者、
障がい児、在宅福祉サービス事業

ボランティアセンター『掲示板』

「みんなが主役」

ふれあい広場から

7月4日、5日に開催された26回目のふれあい広場は、原点到立ち返りみんなできつくりあげた広場をめざし、多くの皆さんに参加していただきました。後日開催した総合企画調整会議、ボランティアセンター運営委員会の中で心に残ったこととして話されたお話をいくつか紹介します。

つきたてのお餅を買うのに、どうしたらよいか困っている目の不自由な方がいらつしやいました。並んでいる最後尾の方に一緒に買うお手伝いをお願いしたところ、快く引き受けていただき、お餅を買うことができました。

学童ボランティアとしてガイドヘルプの担当になった小学生の女の子は、進んで車椅子を押すことができませんでした。活動の終わりに感想を聞くと、「何もできなかった。」と言ったそうです。「何もできなかったことがわかったことは良かったことで、来年は少しでもできるようになるうね。」と実行委員が言ったところ、笑顔で「はい。」と答えてくれました。これからにつながる第一歩です。

手話を体験された方で、その後興味をもたれ、手話講習会に参加された方もいました。また、テーマソングに感動され、毎日聞いてくださっている方もいるとのことでした。

来年も一人ひとりが主役の「ふれあい広場」をみんなで作り上げたいと思います。



無縁物故者を 偲ぶ

8月20日、しべつ霊園内にある「無縁の碑」において無縁仏の法要を執り行いました。昭和60年士別市によって建立された「無縁の碑」に現在、四十七柱の無縁仏が安住の地として眠っており、社協では毎年8月のお盆時期に供養をしております。

当日は、市関係者・社協役員など約20名が参列し、無縁物故者の霊を追悼しました。



士別市社協訪問入浴事業所

ご自宅での入浴が困難な方々へ、当事業所では介護保険サービスの一つの、訪問入浴サービスを行っています。在宅で浴槽を置くスペースがあれば浴槽を積んだ入浴専用車で訪問し入浴できます。看護師・介護者(2名)・オペレーターの計4名でお伺いします。

血行を促進させ、よりよい健康状態が保たれ、床ずれ等の改善・解消といった効果が期待できるこのサービスを是非ご利用下さい。

利用内容等、詳しくは、当事業所(22-0308)か介護支援専門員におたずね下さい。

「兵庫県台風9号災害義援金」及び「台風9号岡山県大雨災害義援金」にご協力ください

北海道共同募金会士別市支会では、8月に発生した台風9号による被災地の早期復興と被災者支援のための義援金を募集していますので、みなさまの温かいご支援をお願いします。

- 受付方法 北海道共同募金会士別市支会事務局で受付いたします。
士別市東5条3丁目サポートセンターしべつ内
- 問合せ先 北海道共同募金会士別市支会事務局 電話 22-3012



皆様の温かい心 ありがとうございます。
さまざまな福祉の充実に幅広く活用しています。



平成21年7月1日～平成21年8月31日

寄付金		物品預託		物品預託	
柳谷正作様	20,000円	使用済み切手		セッケン	
長谷川晴代様	40,000円	阿部好恵様	540枚	ぬくもり会様	11個
松本敬様	30,000円	近藤ミツエ様	347枚	尿取りパッド	
松島徳嗣様	50,000円	中川玲子様	570枚	佐々木ミツ様	150枚
小西敏子様	50,000円	寺口富子様	510枚	雑巾	
小山利子様	30,000円	士別市施設維持センター様	1,071枚	森ヨシ子様	48枚
あさひ小規模作業所様	5,197円	士別市中小企業勤労者福祉協会様	34,840枚	下士別婦人会様	43枚
氏家洋一様	50,000円	国際ソロプチミスト士別様	5,971枚	紙オムツ	
黒澤悦子様	30,000円	旬デイリーサポート士別様	380枚	佐々木ミツ様	100枚
坪井清永様	50,000円	ホットショップ士別店様	925枚	匿名様	70枚
森あきゑ様	50,000円	三上洋仁様	61枚	座ぶとん	
河野美恵子様	50,000円	士別声の図書会様	52枚	妻鳥月子様	1枚
清野史明様	30,000円	水村光恵様	15枚	リングプル	
村上操様	30,000円	たぬきや様	181枚	清光正紘様	スナックフレンズ様
高買仁様	30,000円	川原昭子様	656枚	西田久子様	穴井シゲ子様
新谷アヤ子様	20,000円	吉田侑子様	100枚	西児童センター様	旬デイリーサポート士別様
増永健吉様	20,000円	斉藤三智様	7枚	白井俊幸様	志田キヨ様
国際ソロプチミスト士別様	200,000円	阿部初音様	4枚	千葉富司様	越湖洋子様
松浦ノブ子様	30,000円	匿名様	714枚	武徳自治会女性部様	よって館様
佐藤賢二郎様	30,000円	柳澤美保子様	90枚	穴戸涼真様	匿名様
阿地秀秋様	50,000円	妻鳥月子様	90枚	漢セツ子様	白井順子様
中川孝一様	30,000円	使用済カード		ペットボトルキャップ	
辻本明可様	50,000円	松尾幸子様	40枚	山本里佳様	末永アイコ様
富樫誠様	30,000円	国際ソロプチミスト士別様	8枚	藤原幸子様	土井大夢様
上士別中学校生徒会様	2,000円	士別市役所様	1枚	西田悦朗様	稲垣悦春様
小林政様	30,000円	西田悦朗様	7枚	穴井シゲ子様	西児童センター様
今田庄一郎様	50,000円	佐藤クニエ様	1枚	旬デイリーサポート士別様	むらみ様
池田定雄様	20,000円	阿部好恵様	10枚	白井俊幸様	匿名様
大西チヨ様	30,000円	中川玲子様	1枚	朝日美土里ハイツ様	吉田紘様
北田敏雄様	30,000円	寺口富子様	2枚	士別市老人クラブ連合会様	漢セツ子様
井上ハナ様	30,000円	宮嶋清美様	100枚	高橋めぐみ様	ボヌール士別様
梅津ミヤ子様	100,000円	三好多鶴子様	2枚	井手洋美様	宮本小夜子様
物品預託		匿名様	18枚	越湖洋子様	栗野薫様
使用済み切手		柳澤美保子様	4枚	西出明奈様	つくも青少年の家様
高橋邦子様	671枚	妻鳥月子様	18枚	小田三郎様	柴田哲朗様
江刺静香様	480枚	書き損じはがき		荒家悦郎様	長谷川美知子様
関口トヨ子様	528枚	国際ソロプチミスト士別様	12枚	橋本利夫様	土屋昭子様
士別市役所様	5,849枚	(株)マルア阿部商店様	50枚	三浦瑞生様	総合福祉センターさんあい様
三和呉服店様	457枚	小杉初枝様	36枚	田中英敏様	高橋直哉様
(株)マルア阿部商店様	205枚	西田悦朗様	56枚	印牧貢代様	綾川洋子様
三好多鶴子様	1,064枚	村上利信様	35枚	水村将博様	大塚沙知・叶夢様
今岡市子様	275枚	菅原清人様	88枚	上原愛輝・輝蘭・蓮輝様	小林靖子様
井瀬勝詞様	18枚	斉藤三智様	6枚	辻本佳奈美様	好来屋様
福士志津子様	73枚	タオール		足利星音様	北一様
日の出食品様	642枚	下士別老人クラブ様	60枚	北星保育園様	上原英輝様
西田久子様	100枚	観月老人クラブ様	50枚	武徳自治会女性部様	住友生命保険(相)士別支部様
山口紀子様	7枚	阿部好恵様	6枚	水村光恵様	日向温泉様
野口芳江様	428枚	佐々木ミツ様	170枚	佐々木彩香様	澤本充様
士別市立博物館様	714枚	旬デイリーサポート士別様	20枚	上士別小学校様	よって館様
庄野君江様	714枚	高橋アヤ子様	45枚	つくも園様	スナックフレンズ様
佐藤クニエ様	7枚	下士別婦人会様	7枚	阿部恵子様	パチンコひまわり様
		志田キヨ様	38枚	(株)マルア阿部商店様	